

Incentivos ao Investimento I&D, QUALIFICAÇÃO DE PME E INOVAÇÃO

junho de 2019



IAPMEI
Parcerias para o Crescimento

O presente conteúdo é válido no contexto do presente evento como complemento à intervenção do representante do IAPMEI. Não é permitida a reprodução total ou parcial dos conteúdos, sem o prévio consentimento do IAPMEI.



Orientação transacionável e internacionalizável



Apoiar as PME nas estratégias de crescimento inovador e internacional...

Competitividade no mercado internacional

Reforçar as competências estratégicas

Incentivar o crescimento através da inovação



Promoção do investimento empresarial no IAPMEI



Impacto dos Incentivos na competitividade das empresas

As empresas que beneficiaram de incentivos, possuem em média:



Valor
Acrescentado

• + 376 mil euros



Vendas

• + 838 mil euros



Exportações

• + 176 mil euros



Investimento em
I&D

• + 38 mil euros



Postos de
trabalho

• + 8,2
• (4,4 qualificados)

Fonte: Avaliação do Impacto dos Fundos Europeus Estruturais e de Investimento (FEEI) no Desempenho das Empresas

quando comparadas com empresas idênticas que **não acederam aos incentivos**.

Incentivos Portugal 2020 | Tipologias

I&D	<ul style="list-style-type: none">• Intensificar o esforço de I&D e de criação de conhecimento• Promover as relações entre empresas e instituições científicas
Inovação & Empreendedorismo	<ul style="list-style-type: none">• Incentivar o investimento em Inovação Produtiva• Promover empreendedorismo qualificado• Expandir atividades com forte caráter tecnológico ou potencial exportador
Qualificação ou Internacionalização de PME	<ul style="list-style-type: none">• Promover a competitividade das PME• Promover o aumento da produtividade das PME• Desenvolver a presença efetiva das PME no mercado global



Incentivos Portugal 2020

I&D

Tipologias

- Projetos de I&D
- Núcleos de I&D
- Proteção da PI
- Internacionalização I&D

Investimento

- Projetos de I&D, individuais e em co-promoção liderados por empresas.
- Despesas de RH em atividades de I&D; equipamento científico; despesas com proteção da Propriedade Intelectual e Industrial; despesas com assistência técnica e científica.

Financiamento

- Não reembolsável até 1M€
- 25% a 80% de co-financiamento (dependendo do tipo de I&D, dimensão da empresa e projeto).



Incentivos Portugal 2020

Novo Sistema de Incentivos à Inovação

Tipologias

- **Inovação Produtiva Não PME**

Inovação de produto ou processo a nível nacional ou internacional*

- **Inovação Produtiva PME**

Inovação de produto, processo, organizacional ou marketing.

- **Empreendedorismo**

Atividades criativas, de média-alta tecnologia/intensidade de conhecimento, origem de I&DT

* Em Lisboa e Algarve apenas a favor de uma nova atividade

Projetos de Investimento

- **Atividades transacionáveis e internacionalizáveis, visando:**

Novo estabelecimento; aumento da capacidade; diversificação da produção; alteração fundamental do processo.

- **Investimento Elegível:**

Construção; equipamento produtivo; transferência de tecnologia; engenharia.

Valorização de políticas setoriais



Indústria 4.0 - projetos que integrem tecnologias core i4.0, visando inovação de produto, processo, organizacional ou marketing.



Economia Circular - projetos que permitam a transição da economia linear para uma Economia Circular, através de eco-design, eco-eficiência, eco-inovação e simbioses industriais.



Transição energética - projetos com investimentos que permitam a transição energética das empresas através de energias renováveis, eficiência energética, utilização de resíduos de biomassa florestal, reconversão de veículos, bem como novas tecnologias, produtos e serviços energéticos.

Incentivos Portugal 2020

Novo Sistema de Incentivos à Inovação

Co-financiamento

Taxas base:

15% Não PME ou PME com inv. \geq 15M€;
35% Médias ou 45% Micro e Pequenas.

Majorações

- + 10 pp baixa densidade
- + 10 pp (*) i4.0; Economia Circular; transição energética
- + 5 pp criação de emprego qualificado em novas unidades
- + 5 pp capitalização de PME (sem fin. reembolsável e com Capitais Próprios >25%)
- + 5 pp empreendedorismo
- + 10 pp jovem ou feminino

Máximos: 75% (40% em Lisboa; 60% no Algarve)

* Não aplicável a Não PME e a investimentos \geq 15M€

Tipo de apoio

Não PME ou investimento \geq 15M€
100% Não reembolsável

PME com inv. <15 M€

50% Subsídio Não Reembolsável

- Implica cumprir objetivos: VAB | Emprego qualificado | Volume de Negócios
- Taxas máximas E.S.B do mapa de auxílios regionais 2014-2020 ou, em Lisboa, o mínimos

50% Financiamento Reembolsável por IC (Incentivo Reembolsável no empreendedorismo ou quando definido em Concurso)

- 2 anos carência + 6 anos reembolso, sem juros e c/ garantia mútua.

Instituições de Crédito protocoladas

//ABANCA

BBVA

Millennium
bcp



bankinter.



NOVO BANCO

NOVO BANCO
DOS AÇORES



Incentivos Portugal 2020

Pré-registo de candidaturas

REGISTO DE PEDIDO DE AUXÍLIO | Concursos

Inovação Produtiva

[Aviso N.º 16/SI/2018]

Empreendedorismo Qualificado e Criativo

[Aviso N.º 17/SI/2018]

O pré-registo ou **Registo de Pedido de Auxílio** pretende estimular o investimento das empresas, sem que estas tenham de adiar o arranque do seus projetos e salvaguarda o início dos investimentos, antes da abertura das fases de candidatura.

(tendo em conta que o Portugal 2020 não permite o apoio a projetos já iniciados)

O **Registo do Pedido de Auxílio** marca a possibilidade de início do projeto de investimento e apenas pode ser utilizado pela entidade beneficiária que apresentará posteriormente a candidatura, cujo projeto deverá corresponder ao que foi apresentado no pedido de auxílio, sem prejuízo das alterações justificadas e aceites na análise da candidatura.



Incentivos Portugal 2020

Qualificação das PME

Tipologias

Qualificação das PME em:

- Inovação organizacional e de gestão;
- **Economia Digital e TIC**
- Marcas e design
- Proteção PI
- Qualidade
- Transferência de conhecimento
- **Distribuição e logística**
- Ecoinovação

Investimento

Equipamento não produtivo, software, proteção de propriedade industrial e consultoria especializada nos domínios de intervenção do projeto.

Financiamento

- Não reembolsável
- 40% em Lisboa
- 45% nas restantes regiões



Incentivos Portugal 2020

CANDIDATURA | DECISÃO | EXECUÇÃO



Incentivos Portugal 2020

Concursos

Apresentação de Candidaturas

- Por concurso (regra geral)
- Em contínuo:
 - Proteção DPI;
 - Regime especial/estratégico do Inovação e I&D (Inv>25M€ ou empresa com faturação consolidada > 75 M€)

Procedimentos de Candidatura

Balcão Único: www.portugal2020.pt



Incentivos Portugal 2020

Recomendações para **CANDIDATURAS**



Candidaturas a Incentivos Portugal 2020 | **Recomendações**

Principais problemas



- Investimento não sustentado por **análise estratégica**
- Projeto de modernização e não de **inovação**
- Não demonstrar ser transacionável e **internacionalizável**
- **Viabilidade**/Pressupostos financeiros e pouco consistentes
- **Início** do investimento demasiado cedo ou tardio
- Não **rever/validar** a candidatura antes da submissão
- Falta de **monitorização** estratégica dos objetivos e *milestones*
- Aquisições não efetuadas em condições de **mercado**

Candidaturas a Incentivos Portugal 2020 | **Recomendações**

Estratégia



- A empresa tem um **plano estratégico** suportado numa análise da envolvente externa e na identificação das suas fraquezas e vantagens competitivas nas várias áreas funcionais da empresa?
- O plano estratégico possui **ações e objetivos claros que sustentam as opções de investimento** identificadas no projeto?
- O **investimento** apresentado e as **ações** previstas **são reveladores dessa estratégia?**

Inovação

- A inovação (ao nível do produto, processo, marketing e/ou organizacional) está bem **fundamentada**?
- É feita a **comparação face ao que já existe**, na empresa, setor, região, mercado ou país, e face ao “estado da arte”?
- A inovação proposta confere uma **vantagem competitiva sustentável** em termos de diferenciação ou de eficiência/custo/preço?

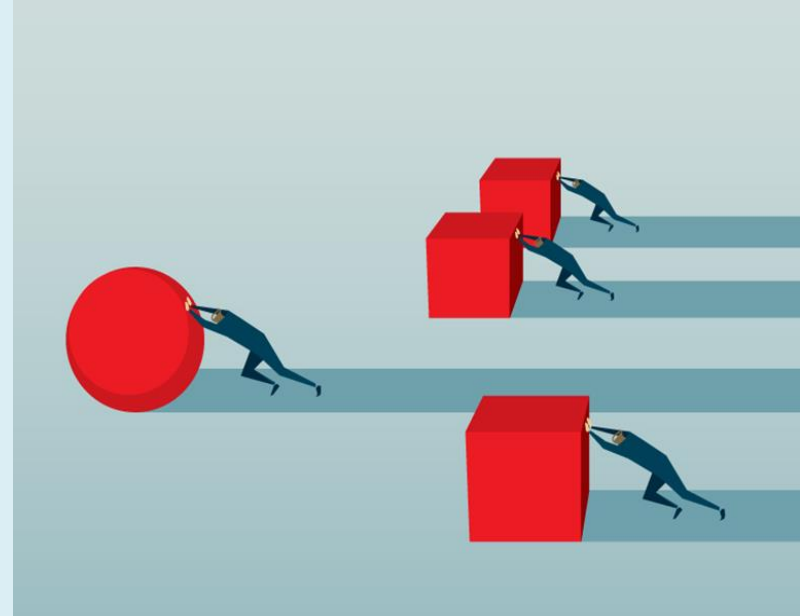

Natureza transacionável e internacionalizável



- A empresa prevê **exportações, vendas indiretas ao exterior, prestação de serviços a não residentes** (turismo) ou identifica clientes importadores que **substituirão importações**?
- Os **mercados alvo e as projeções de vendas** respetivas são coerentes, tendo em conta a sua localização geográfica, dimensão, sofisticação ou maturidade?
- São identificados os **canais de distribuição, contactos, pré-acordos comerciais ou parcerias** relevantes para acesso aos mercados?

Candidaturas a Incentivos Portugal 2020 | **Recomendações**



Viabilidade económico-financeira

- A estrutura de receitas/custos e **as rentabilidades esperadas são coerentes** com o tipo de atividade/negócio a desenvolver?
- **A empresa cumpre os rácios** de autonomia financeira e de financiamento exigidos?
 - A empresa tem uma autonomia financeira de 20% (Não PME) ou 15% (PME)?
 - Estão asseguradas as novas entradas de capital próprio para o financiamento de 20% das despesas elegíveis?
- A empresa consegue **demonstrar as fontes de financiamento alheias**, sem contar com os meios libertos a gerar pelo próprio projeto?



Candidaturas a Incentivos Portugal 2020 | **Recomendações**

Início do investimento

-  **Início:** início dos trabalhos de construção ou primeiro compromisso firme de encomenda de equipamentos ou qualquer outro que torne o investimento irreversível, incluindo os adiantamentos para sinalização.
-  **Não é início:** compra de terrenos; obtenção de licenças; realização de estudos de viabilidade/prévios.

O projeto não pode ter início antes da candidatura (ou do registo do pedido de auxílio se aplicável)



O projeto tem de ter início até 6 meses após a sua aprovação (através da apresentação de pedido de pagamento)

Candidaturas a Incentivos Portugal 2020 | **Recomendações**

Rever antes de submeter!



**KEEP
CALM**

AND

**DOUBLE CHECK
YOUR WORK**

- A informação da candidatura **não pode ser alterada** após submissão
- **A empresa** deverá rever a candidatura antes e confirmar que:
 - O projeto de investimento está de acordo com a sua estratégia
 - Os objetivos propostos são exequíveis (relevante para a manutenção do incentivo como não reembolsável)
- **Evitar a submissão nos últimos dias** para permitir a resolução atempada de problemas



Candidaturas a Incentivos Portugal 2020 | **Recomendações**

Depois da aprovação...

O sucesso não está na aprovação, mas na **execução e no cumprimento dos objetivos**



- **Responsáveis claros** na empresa
- **Aquisições em condições de mercado**, a terceiros não relacionados, sem intermediários e a fornecedores com capacidade
- **Monitorização das metas, obrigações e riscos**, durante e após a execução, possibilitando ações corretivas atempadas

Obrigado!

CONTACTOS

INFO@IAPMEI.PT

Linha Azul: 808 201 201 | 213 836 237

IAPMEI